

Nel 2020 nasce IND, la divisione Aestimo S.r.l. che offre servizi e consulenze nel campo delle **indagini non distruttive**, tecniche non invasive utili per l'identificazione di eventuali **patologie** in ambito edilizio o **anomalie** negli impianti:

**AESTIMO IND**  
Indagini Non Distruttive  
*Quid verum sit exquirere*

- \* Rilievi Termo-Igrometrici
- \* Video Ispezioni
- \* Perizie Termografiche
- \* Prove Di Tenuta
- \* Sistema Tracer-Gas

Personale interno qualificato addetto alle prove non distruttive di **livello 2** UNI EN ISO 9712.

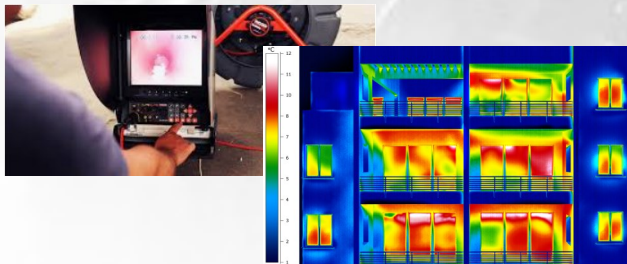

La Aestimo S.r.l., composta da professionisti che operano nel settore dell'estimo assicurativo con pluriennale esperienza, è specializzata in stime in ambito assicurativo, preventive, quantificazione dei danni diretti e indiretti, valutazioni d'azienda, gestione sinistri per compagnie assicurative, aziende e privati, C.T.P. in procedimenti A.T.P. e C.T.U., valutazioni beni mobili e immobili, valutazioni d'azienda e testimoniali di stato, propone servizi di consulenza peritale assicurativa di parte a privati, aziende e amministrazioni che hanno subito danni materiali al proprio patrimonio e/o fermi di attività produttiva.

**Contattateci per ricevere,  
senza impegno,  
informazioni, consigli e  
la nostra consulenza  
specializzata!**

**Consulenze Peritali  
Assicurative  
Per  
Privati, Aziende e  
Amministrazioni**

Aestimo Srl Società Unipersonale  
Via delle Querce, 15 | 20156 Milano (MI)  
T. 02.48.75.16.17 | E. perizie@aestimo.org  
[www.aestimo.org](http://www.aestimo.org)

*Ex equo et bono iudicare*

## Dalla Vostra Parte

La Aestimo s.r.l. propone servizi di **consulenza peritale assicurativa di parte** a privati, aziende e amministrazioni che hanno subito danni materiali al proprio patrimonio e/o fermi di attività produttiva.

L'attività è la medesima di quella svolta dagli studi peritali che operano per le compagnie di assicurazione, ma il nostro servizio è rivolto a **favore e supporto dell'assicurato** o di chi subisce un danno da parte di un terzo responsabile.

L'opportunità di ricorrere ad una perizia di parte è un utile strumento di sostegno e aiuto nel momento del confronto con la compagnia di assicurazione, che permette di non fermarsi davanti a quei cavilli contrattuali che solo persone esperte nel settore riescono a valutare e risolvere.

## Nomina del Perito

La nomina del perito di parte risulta esplicitamente prevista nelle polizza assicurative e l'Assicurato ha **facoltà e diritto** di usufruirne.



## Fasi dell'attività

Indicazioni per il **contenimento dei danni** al verificarsi del sinistro (operazioni di salvataggio);

**Determinazione delle operazioni peritali urgenti** da attuare con il perito nominato dalla Compagnia Assicuratrice (verifiche fisiche, campionamenti, ecc.);

**Assistenza e consigli nella gestione dei fornitori per la ricostruzione e ripristino** delle parti danneggiate;

**Riparazione in forma specifica** (in tal caso la riparazione verrà eseguita da impresa che percepirà il pagamento direttamente dalla compagnia di assicurazione, in cessione di credito);

**Classificazione delle categorie dei danni**, compresi quelli occulti, indennizzabili dalla polizza;

**Assistenza per l'individuazione e redazione** di tutti i documenti necessari per dimostrare e reclamare al perito nominato dall'Assicurazione tutti i danni subiti;

**Definizione del miglior rimborso**, a favore del Cliente, dopo trattativa con il perito nominato dalla Compagnia Assicuratrice.

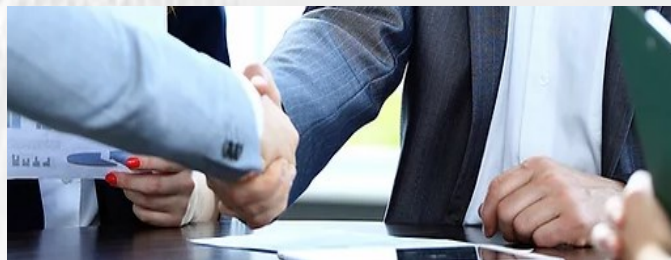

## Nessuna Spesa Da Anticipare

L'onorario per il servizio offerto dalla Aestimo s.r.l. è previsto dalla polizza assicurativa in aggiunta ai danni patiti, come previsto alle clausole "Onorari dei Periti" o "Spese di Perizia" e viene **corrisposto dalla Compagnia Assicuratrice** dopo che l'Assicurato avrà percepito l'indennizzo o risarcimento dall'Assicurazione.



## Campi di applicazione

Incendi · Allagamenti · Danni da grandine, vento e trombe d'aria · Danni da sovraccarico di neve · Terremoti · Furti · Rischi tecnologici · Fermi di produzione · Responsabilità Civile · Responsabilità Civile Prodotti · Responsabilità civile del costruttore (decennale postuma) · Sinistri non chiusi, fermi senza soluzione · Perizie Specialistiche ·